Bevölkerungsentwicklung:

In der unten stehenden Tabelle sehen Sie die Einwohnerentwicklung von Reilingen von 1997 bis 2011.

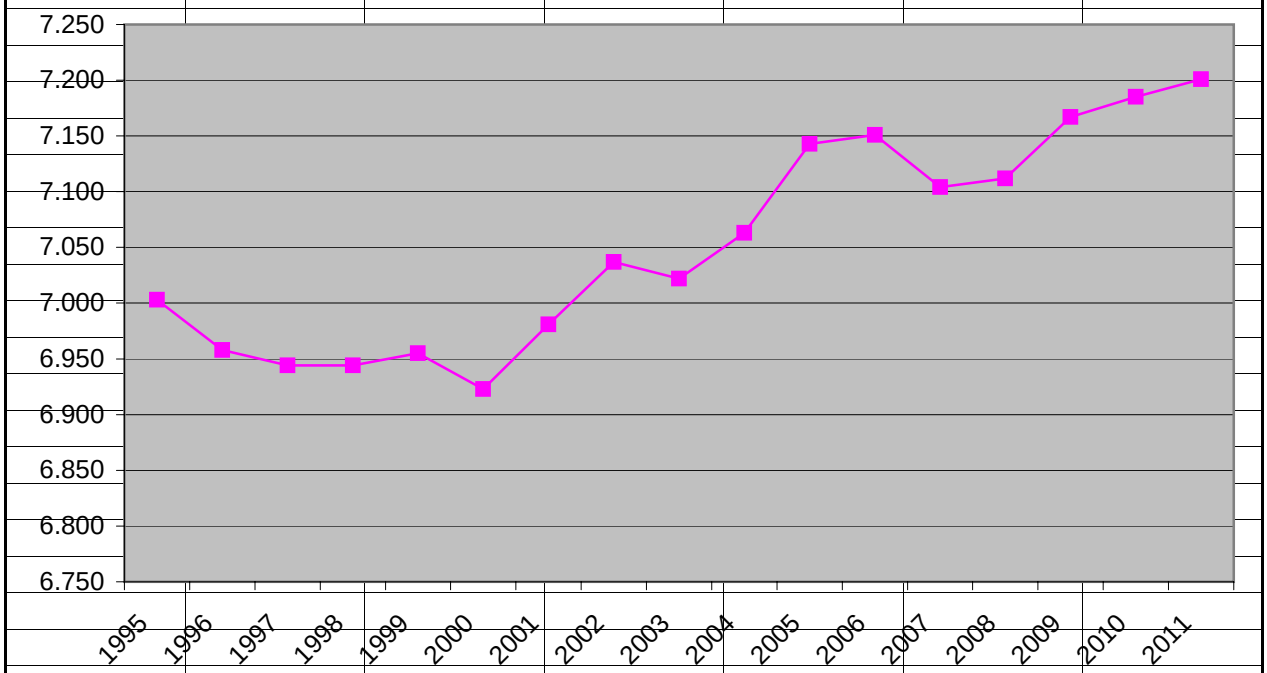

Tabelle2